





Installasjon av studentskriver på Mac

- Søk etter **Bizhub C554e** på [leverandørens side for printerdrivere](#). Velg riktig operativsystem, last ned, og følg installasjonsveiledningen.

- Åpne systemvalg  Velg skrivere og skannere  Klikk +  

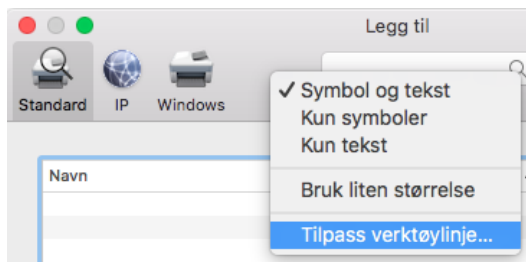

- Høyreklikk øverst i vinduet som kommer opp, og velg **Tilpass Verktøylinje**.

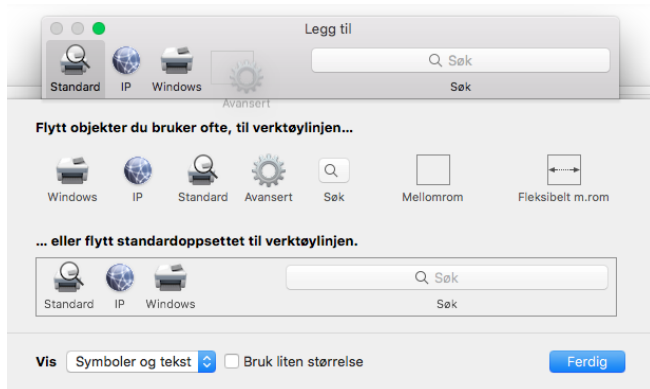

- Dra ikonet for **Avansert** over til det forrige vinduet, og trykk på **"Ferdig"**.



- Slik skal menylinjen se ut til slutt.

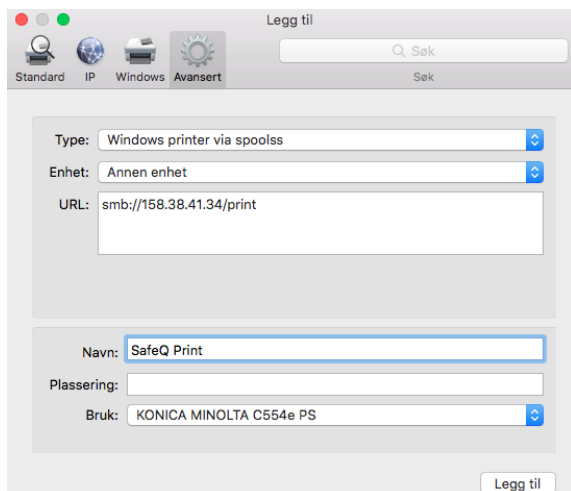

- Gå inn på menyvalget **Avansert**, som du nettopp la til. Fyll ut feltene som vist på bildet under.
- URL-en er **smb://158.38.41.34/print**
- I den nederste nedtrekksmenyen, trykk **"Velg programvare"**.

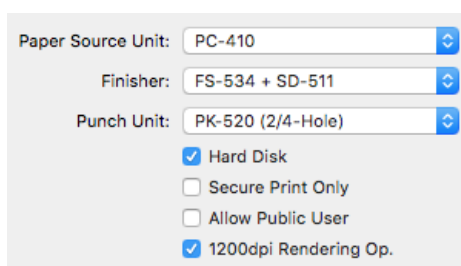

- Når du er ferdig med å fylle ut, trykk på knappen **"Legg til"**.
- Da vil vinduet under komme opp. Velg verdier som vist, og trykk på **"OK"**.

- Da er du ferdig med å sette opp printeren. Første gang du skal skrive ut noe må du oppgi brukernavn (Studentnummer) og passord. Huk av på **"Husk-meg"**.